“没有人是独自存在的岛屿；每个人都是大地的一部分；如果海流冲走一团泥土，大陆就失去了一块，如同失去一个海岬，如同朋友或自己失去家园：任何人的死都让我蒙受损失，因为我与人类息息相关；因此，别去打听钟声为谁而鸣，它为你鸣。”
——海明威《丧钟为谁而鸣》

新华社图

新华社图

丧钟为谁而鸣

——直击“3·11”日本 9.0 级大地震

日本当地时间 3 月 11 日 14 时 46 分，日本发生里氏 9.0 级地震，震中位于宫城县以东太平洋海域，震源深度 10 公里，地震引发海啸及伤亡。借助现代通讯的传播力量，整个世界都几乎在同时见证了这份共同的苦难，地震触发的海啸几乎在瞬间吞噬了城市。而在此之前，我国云南省盈江县 3 月 10 日亦发生 5.8 级地震，造成 25 位同胞罹难，250 余人受伤，28.25 万人受灾。一时之间，中日两国均现断壁残垣之惨象，生命如此脆弱，整个世界都在为灾区，乃至人类的命运揪心、祈祷。

地球怎么了？在频频袭来的灾难面前，人类除了真切感知自身的渺小之外，愈发没有了底气去问。甚至连罗列和总结那些愈发变得频繁的天灾都令人倍感无力，但正是这频繁灾变，将人类逼到墙角，此刻，谁都没有选择的余地，必须携手渡过难关。以人类的名义，表达发自心底的关切；同样以人类的名义，尽一切可能向灾区驰援。

路透社图

美联社图

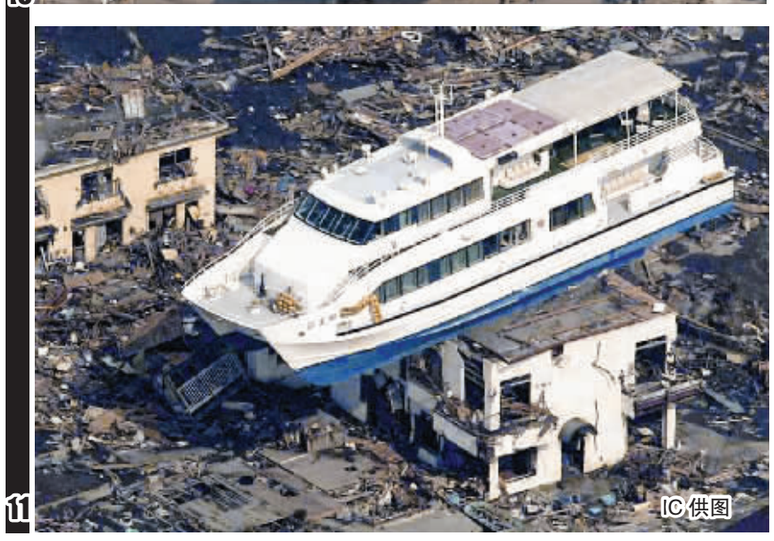
IC 供图

图说

1.日本地震引发海啸，海面出现大漩涡。
2.在日本宫城县相马，一名妇女在废墟中呼喊家人的名字。
3.日本宫城县石卷市，一个女生裹着毯子看着被海啸破坏的城镇。
4.在日本郡山的一个紧急避难所，从福岛第二核电站附近撤离的民众正在休息。
5.救援人员抱起刚被救出的孩子。
6.街道上一名抱着宠物狗的男子。
7.居民在日本福岛县的避难所里阅读报纸上有关地震的消息。
8.在宫城县名取市，一名女子在废墟中哭泣。
9.地震后，日本水户停车场的围墙倒塌压坏大量小汽车。
10.被海啸冲翻的列车车厢。
11.一艘轮船海啸过后被冲到一栋房屋的顶部。

新华社图

新华社图

新华社图

新华社图

美联社图

法新社图